

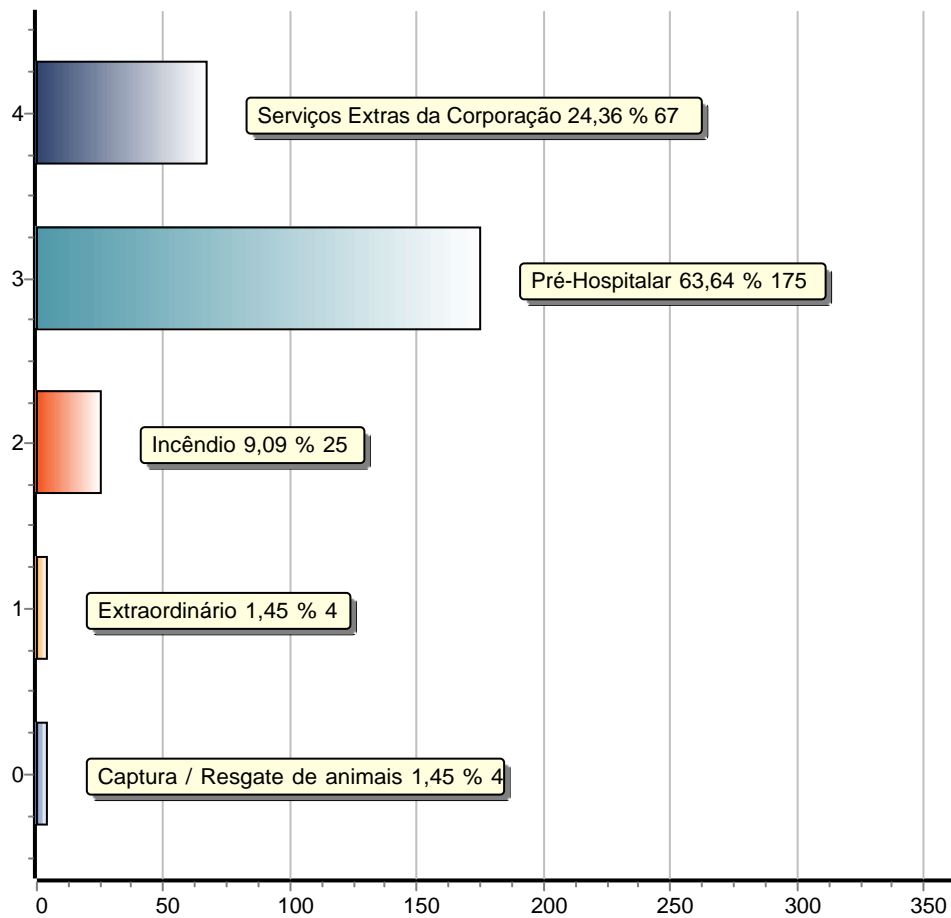

## CENTRAL DE OPERAÇÕES - Quadro Estatístico de Atendimento à Ocorrências

Referentes ao período de 01/09/2023 até 30/09/2023  
- todos os tipos de ocorrências - inclusive as canceladas -

### CATEGORIAS DE OCORRÊNCIAS



### SITUAÇÕES DAS OCORRÊNCIAS

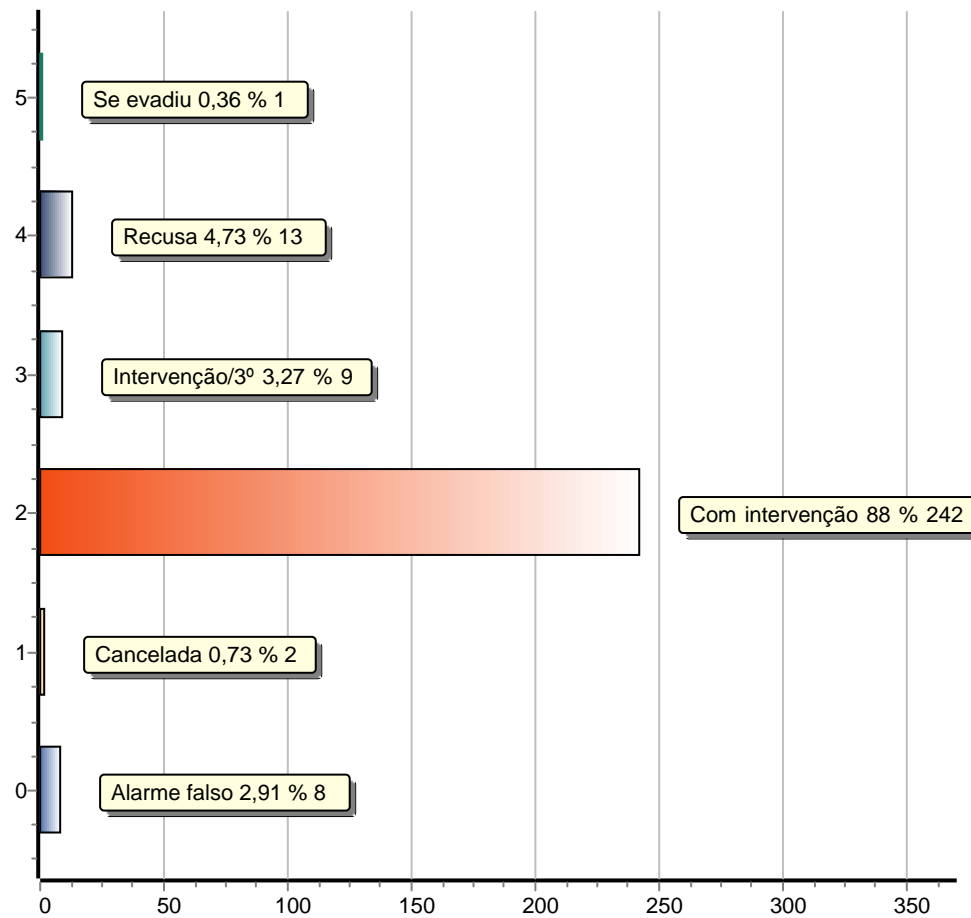



## CENTRAL DE OPERAÇÕES - Quadro Estatístico de Atendimento à Ocorrências

Referentes ao período de 01/09/2023 até 30/09/2023  
- todos os tipos de ocorrências - inclusive as canceladas -

| <u>Categoria</u>              | <u>Tipo</u>                      | <u>Quantidade</u> |
|-------------------------------|----------------------------------|-------------------|
| Captura / Resgate de animais  | Domésticos                       | 2                 |
| Captura / Resgate de animais  | Silvestre                        | 2                 |
| Extraordinário                | Diversos                         | 4                 |
| Incêndio                      | Edificações                      | 4                 |
| Incêndio                      | Lixo / Entulho                   | 3                 |
| Incêndio                      | Matas / Vegetação                | 17                |
| Incêndio                      | Veicular                         | 1                 |
| Pré-Hospitalar                | Acidente de Percurso             | 6                 |
| Pré-Hospitalar                | Acidente de Trabalho             | 5                 |
| Pré-Hospitalar                | Acidente de Trânsito             | 21                |
| Pré-Hospitalar                | Acidente Domésticos              | 8                 |
| Pré-Hospitalar                | Agressão                         | 3                 |
| Pré-Hospitalar                | Auxílios ( transporte / Evento ) | 4                 |
| Pré-Hospitalar                | Clínico                          | 108               |
| Pré-Hospitalar                | Obstétrico                       | 7                 |
| Pré-Hospitalar                | Surto Psicótico                  | 12                |
| Pré-Hospitalar                | Tentativa de suicídio            | 1                 |
| Serviços Extras da Corporação | Administrativo                   | 2                 |
| Serviços Extras da Corporação | Operacional                      | 61                |
| Serviços Extras da Corporação | Palestra / Treinamento           | 4                 |
| <b>Total de ocorrências:</b>  |                                  | <b>275</b>        |